

تضخم البروستاتا

علاج طريقة الحرارة الصينية

لا تأخذ الدواء ولا تتطلب عملية جراحية

تضخم البروستاتا هو مرض شائع في الرجال الذين تتراوح أعمارهم بين 50 عاما أو أكثر هذا هو توسيع غدة البروستاتا في المدى من الأرقام والأحجام ينطوي على مرض ضغط مجرى البول ويسبب عرقلة لتدفق البول أنه يؤدي إلى أعراض التبول المتكرر تردد المراوغة بعد التبول سلس البول والإلحاح في التبول وأسلوب التتين النار هي فريدة من نوعها علاج فعال وآمن في أعقاب نظرية الطب الصيني التقليدي لآلاف أنشأت أكثر من سنة .

هذا الأسلوب ينطبق الحرارة من الجلد من خلال نقاط محددة تتصل غدة البروستاتا. فإنه يمكن تحسين الدورة الدموية القضاء على مسببات الأمراض الزائدة وتفريق إعاقة وعلاوة على ذلك الكلى والجهاز التناسلي ويمكن تعزيز ويستطيع الجسم العودة إلى حالته السليمة مع التوازن بين يانغ .

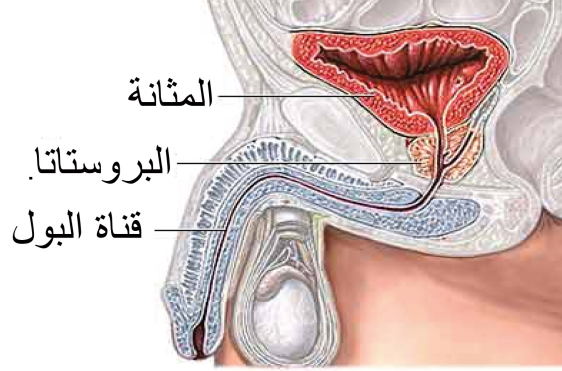

من أجل الحفاظ على الأداء الجيد العلاج يجب أن تستمر كل يوم عن طريق التحول الأمامية والخلفية لا يقل عن 10 مرات متتالية وقبل العلاج طبيب يوصي المريض فحص البروستاتا والفحص البدني وفقا للطب الصيني في العام والأعراض المرتبطة إلى تحسين مدر للبول وبعد العلاج خمس مرات وبعد العلاج على 10 مرات مريضا لتحديد حجم البروستاتا للمقارنة مرة أخرى .

إعداد قبل العلاج.

- النوم بشكل كامل في الليلة قبل العلاج
- تأخذ وجبة عادية تجنب الوجبات الكبيرة والمشروبات الكحولية.

تعليمات بعد العلاج

- شرب 1-2 أكواب من الماء بعد العملية
- لا تأخذ حماما أو السباحة لمدة 3 ساعات على الأقل بعد العملية
- لبس الملابس تماما لمنع الرياح والبرد والرطوبة بعد العملية

PATTAYA INTERNATIONAL HOSPITAL
MEDIUM SIZE GENERAL HOSPITAL

مستشفى بتايا الدولي (مستشفى عام متوسط الحجم)

255/4 Moo 9 Soi Pattaya 4 Pattaya 2nd Rd.
Nongprue Banglamung Chonburi 20150
Tel : (66 38) 428374 Fax : (66 38) 422773
E-mail : picpih@pih.co.th www.pih.co.th



PATTAYA INTERNATIONAL HOSPITAL
MEDIUM SIZE GENERAL HOSPITAL

مستشفى بتايا الدولي (مستشفى عام متوسط الحجم)



لعلاج تضخم البروستاتا

لا الدواء عن طريق الفم - لا عملية جراحية



THE FIRE DRAGON METHOD

For treatment of

Benign Prostatic Hyperplasia

No Oral Medicine ! No Surgery !

Benign Prostatic Hyperplasia is one of the most common diseases to men aged 50 years and above. This is the enlargement of the prostate gland in term of numbers and sizes. The disease involves compression of the urethra and causes obstruction to the urine flow. It leads to symptoms of frequent urination, hesitancy, dribbling after urination, incontinence and urgency in urination.

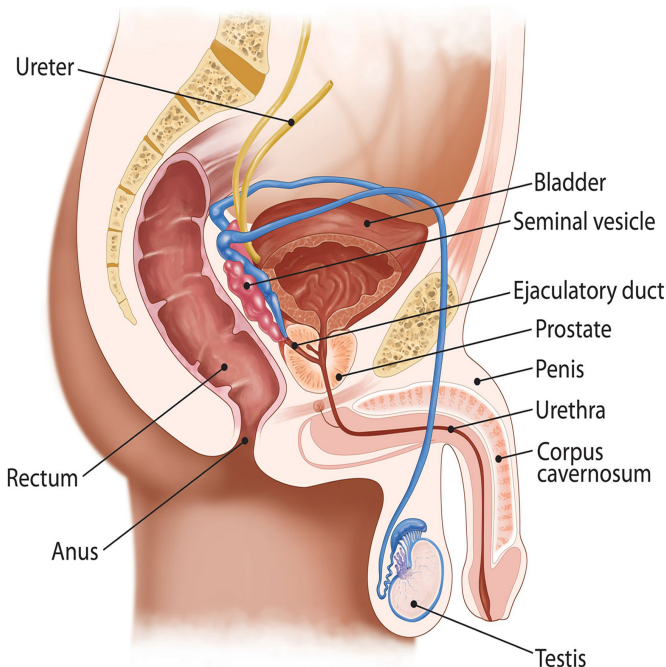

The Fire Dragon Method is a unique, effective and safe treatment following the traditional chinese medicine theory established for over thousands of years. This method applies heat from the skin through the specific points relating to the prostate gland. It can improve blood circulation, eliminate excess pathogens and disperse obstruction. Moreover, the kidney and reproductive systems can be strengthened and the body can return to its healthy condition with the equilibrium Yin and Yang.

For effective outcome, patient should be treated once daily for at least 10 times. The treatment involves patient lying down alternately on the front and back for each session. For the first session, the doctor will recommend to measure the size of the prostate gland by ultrasound and diagnosis according to the traditional chinese medicine theory. Generally, the urination symptom is improved after the fifth treatment session and patient can again measure after the complete cycle of treatment.

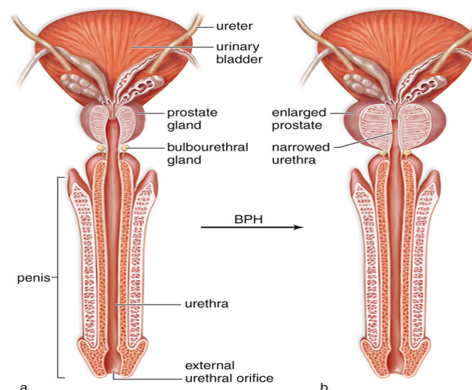

Preparation before treatment

1. Sleep well all night before treatment day.
2. Take a regular meal. Avoid large meals and alcoholic beverages.

Instruction after treatment

1. Drink a glass of water.
2. Do not take a bath or swim for at least 3 hours.
3. Wear clothes entirely to prevent wind, cold and dampness.